

- 1 - JOELHO 90° SOLDÁVEL E COM BUCHA DE LATÃO
- 2 - TUBO PVC SOLDÁVEL
- 3 - CHUVEIRO ELÉTRICO COM ENTRADA DE 1/2"
- 4 - TUBO EM ALUMÍNIO PARA CHUVEIRO COM UNIÃO
- 5 - LUVA SOLDÁVEL E COM BUCHA DE LATÃO
- 6 - REGISTRO DE PRESSÃO
- 7 - ADAPTADOR SOLDÁVEL CURTO C/ BOLSA E ROSCA P/ REGISTRO
- 8 - CAIXA SIFONADA Ø (150x150x50) mm
- 9 - TUBO PVC RÍGIDO PARA ESGOTO Ø VAR.

DETALHE - CHUVEIRO/ RALO  
SEM ESCALA

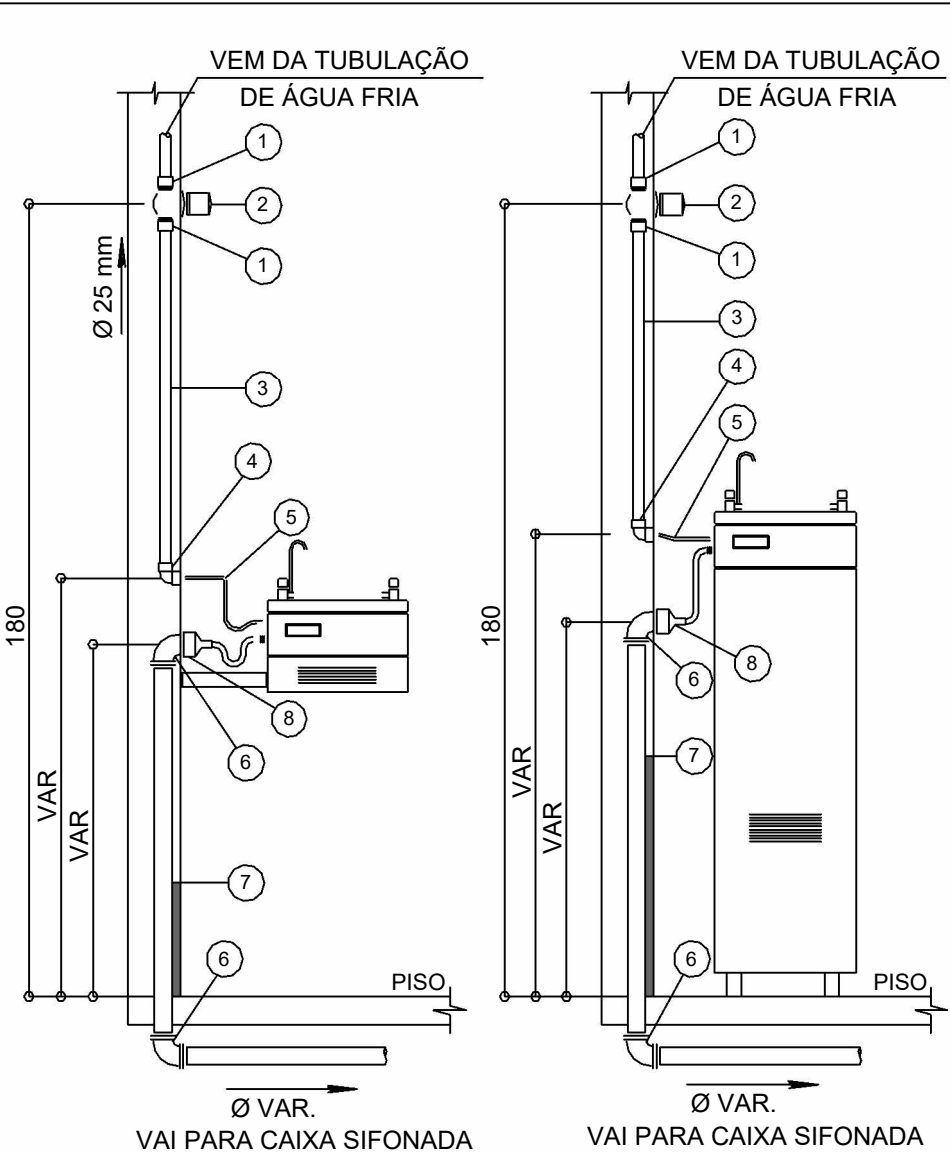

- 1 - ADAPTADOR SOLDÁVEL CURTO C/ BOLSA E ROSCA P/ REGISTRO
- 2 - REGISTRO DE GAVETA
- 3 - TUBO EM PVC SOLDÁVEL
- 4 - JOELHO 90° SOLDÁVEL E COM BUCHA DE LATÃO
- 5 - ENGATE FLEXÍVEL PARA BEBEDOURO (30 cm) COM NIPLE
- 6 - JOELHO 90° - ESGOTO C/ANEL Ø VAR. mm
- 7 - TUBO PVC RÍGIDO PARA ESGOTO Ø VAR.
- 8 - BUCHA DE REDUÇÃO PVC VAR. x 25 mm

DETALHE - BEBEDOUROS  
SEM ESCALA

**NOTAS**  
AS PRANCHAS SE REFEREM AO CADERNO DE DETALHES PADRÕES DESTINADOS AOS PROJETOS HIDROSSANITÁRIO PREVISTOS NO CONTRATO DA SEDUC.

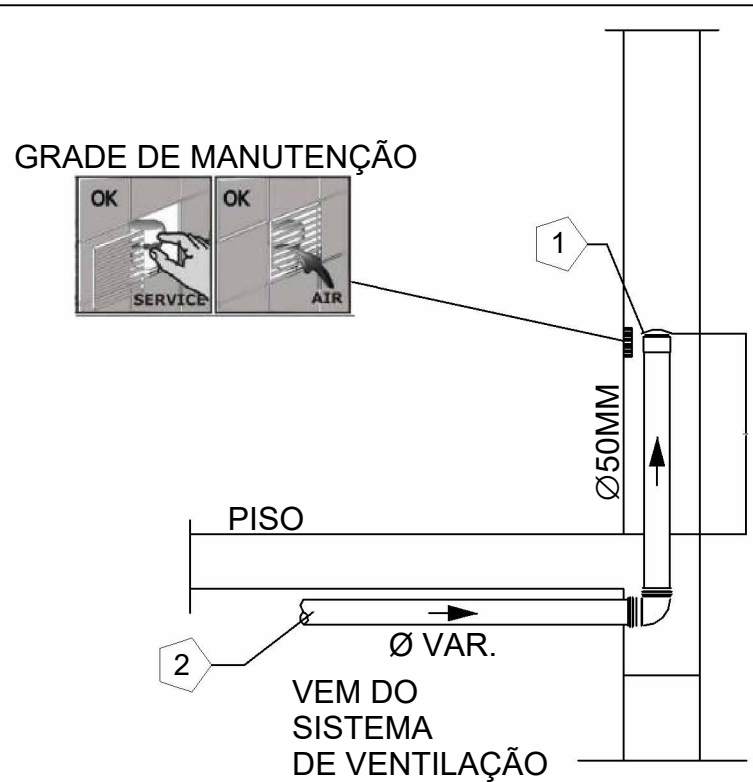

- 1 VÁLVULA DE ADMISSÃO DE AR - Ø VAR.
- 2 TUBO CONFORME PROJETO - Ø VAR

NOTA: INSTALAR A UMA ALTURA DE 10 CENTÍMETROS ACIMA DA SAÍDA DO DESCONECTOR SANITÁRIO DE MAIOR ALTURA.

VÁLVULA DE ADMISSÃO DE AR  
(INSTALADA DENTRO DA PAREDE)  
SEM ESCALA

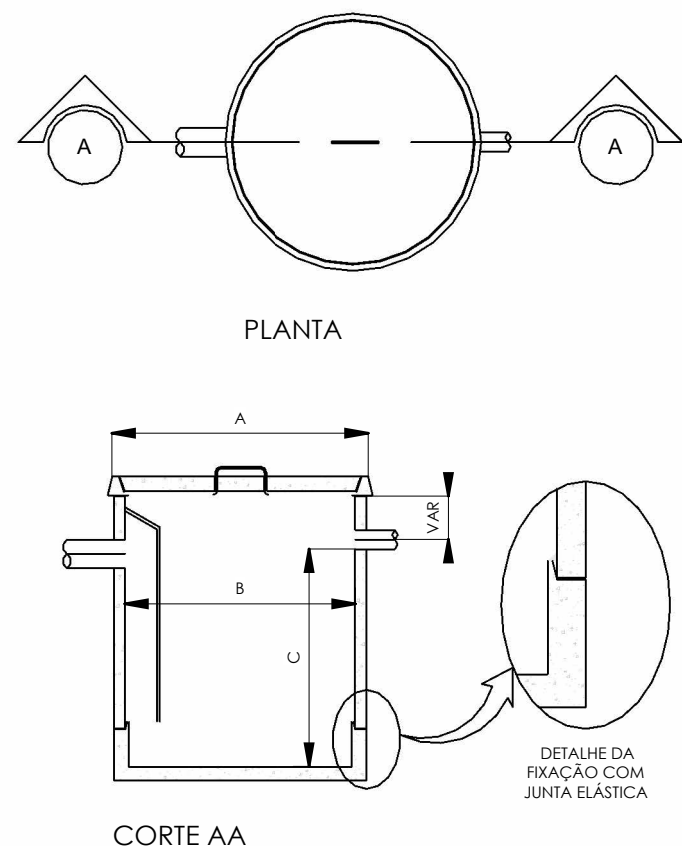

DIMENSÕES DAS CAIXAS (cm)			
CAIXAS	A	B	C
CG-18L	37	30	30
CG-124L	67	60	44
CS-56L	47	40	45

DETALHE DAS CAIXAS DE GORDURA/ESPUMA E SIFONADA PRÉ-MOLDADAS. REF.: ARTEFACIL

SEM ESCALA

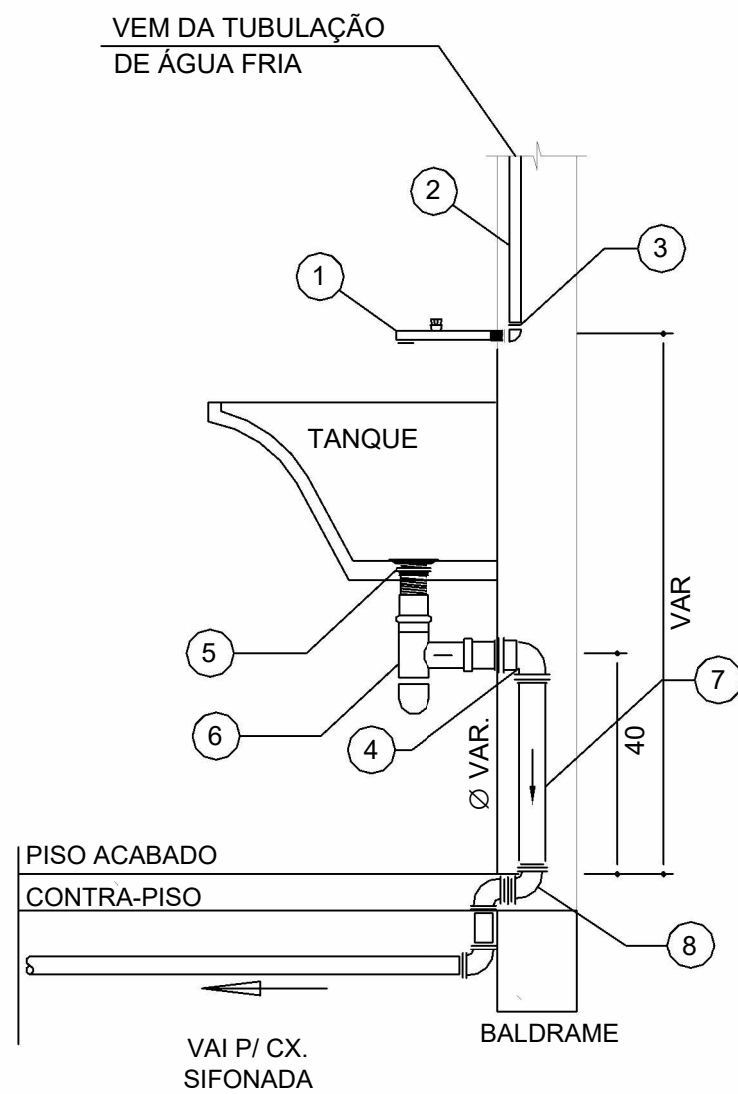

- 1 - TORNEIRA DE PAREDE P/ TANQUE
- 2 - TUBO PVC SOLDÁVEL
- 3 - JOELHO 90° SOLDÁVEL E C/ BUCHA DE LATÃO
- 4 - JOELHO 90° ESGOTO C/ ANEL Ø VAR.
- 5 - VÁLVULA P/ TANQUE Ø 1 1/2" - DECA OU SIMILAR
- 6 - SIFÃO METÁLICO CROMADO REGULÁVEL P/ TANQUE
- 7 - TUBO PVC RÍGIDO P/ ESGOTO
- 8 - JOELHO 90° ESGOTO C/ ANEL Ø CONFORME PROJETO

DETALHE - TANQUE COM DESVIO DE BALDRAME  
SEM ESCALA

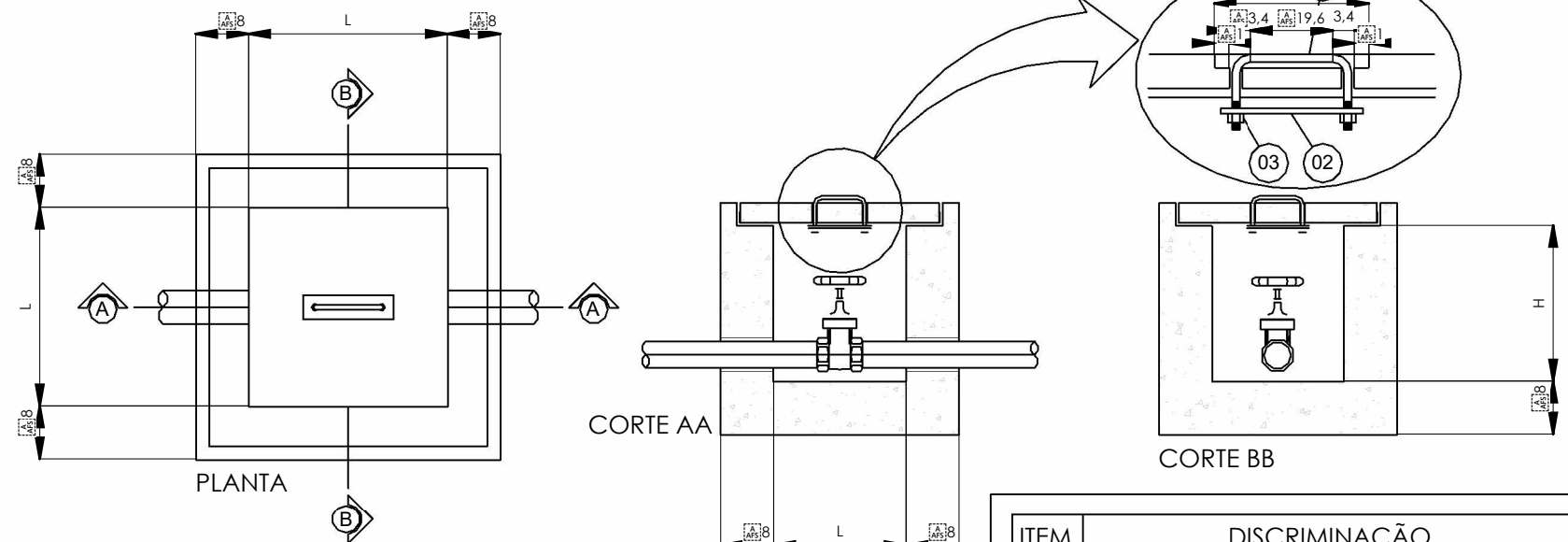

DETALHE DA CAIXA DE REGISTRO DE PISO  
SEM ESCALA

ITEM	DISCRIMINAÇÃO
01	ALÇA EM AÇO REDONDO DOBRADO Ø3/8" COM 5 x 5 x 5cm
02	CHAPA DE AÇO PARA FIXAÇÃO DA ALÇA 30cm
03	FORÇA SEXTAVADA EM INOX Ø3/8"

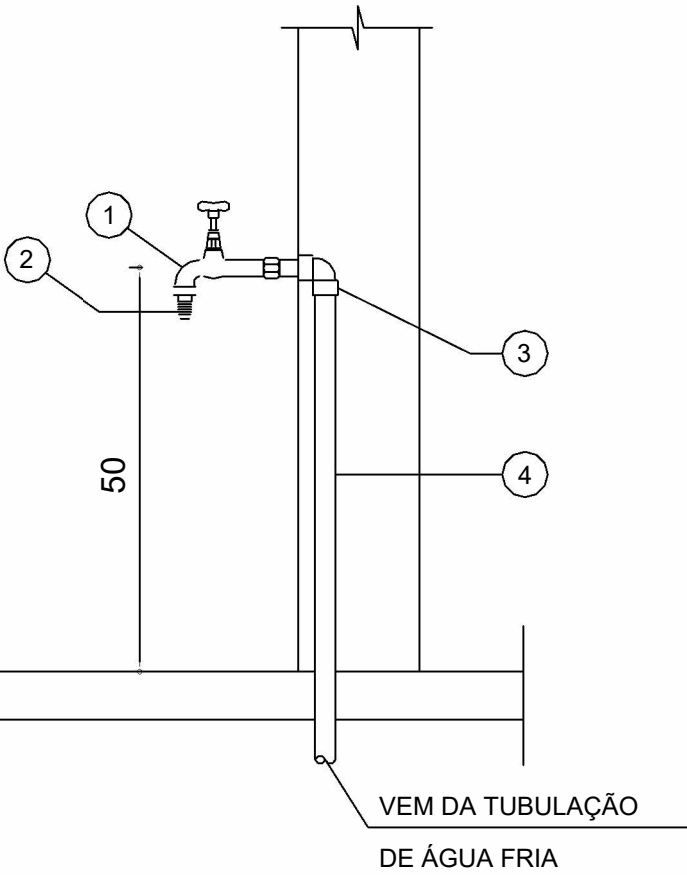

- 1 - TORNEIRA DE LIMPEZA Ø 1/2"
- 2 - ADAPTADOR PARA MANGUEIRA
- 3 - JOELHO 90° SOLDÁVEL E C/ BUCHA DE LATÃO
- 4 - TUBO PVC SOLDÁVEL

TORNEIRA DE LIMPEZA OU JARDIM NA PAREDE  
SEM ESCALA

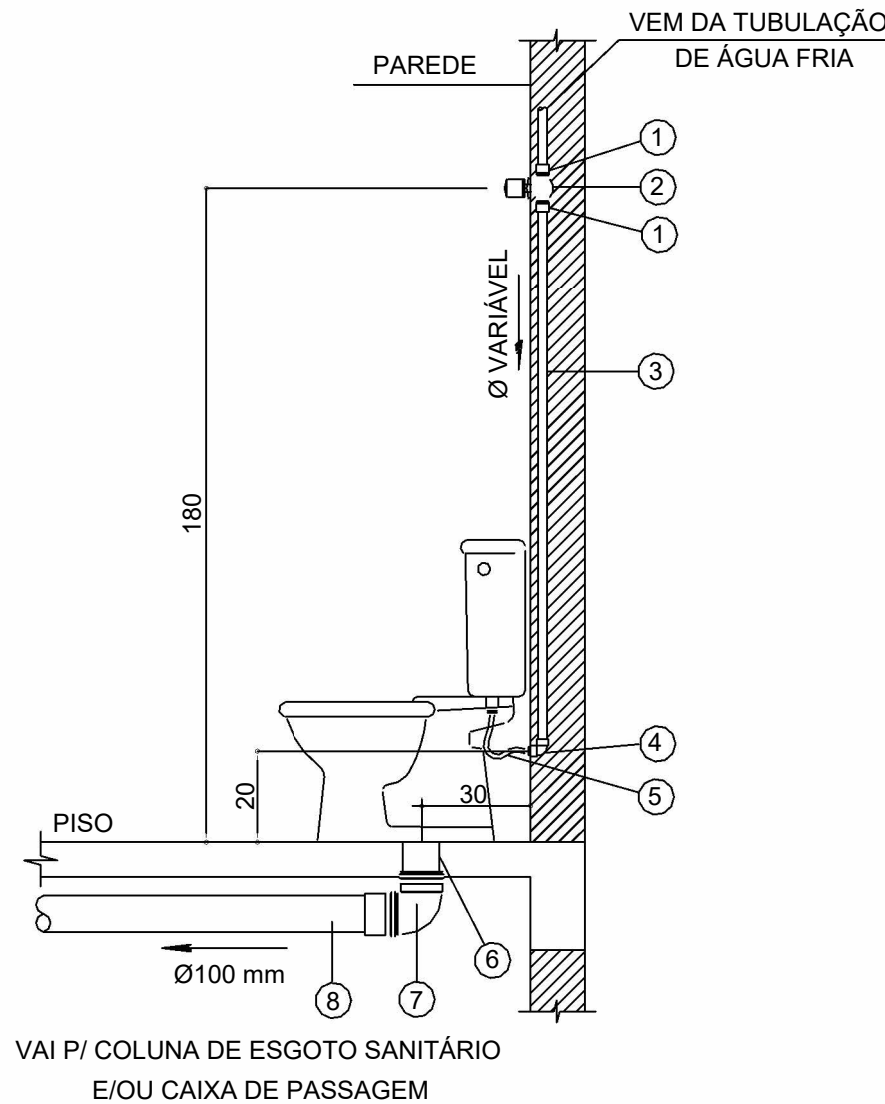

- 1 - ADAPTADOR CURTO PARA REGISTRO
- 2 - REGISTRO DE GAVETA
- 3 - TUBO EM PVC SOLDÁVEL
- 4 - JOELHO 90° SOLDÁVEL C/ ROSCA DE LATÃO
- 5 - ENGATE FLEXÍVEL COM NIPLE
- 6 - TUBO PROLONGADOR Ø 100 mm
- 7 - JOELHO 90° ESGOTO COM ANEL Ø 100 mm
- 8 - TUBO PVC ESGOTO Ø 100 mm

VASO SANITÁRIO C/ CAIXA ACOPLADA  
SEM ESCALA

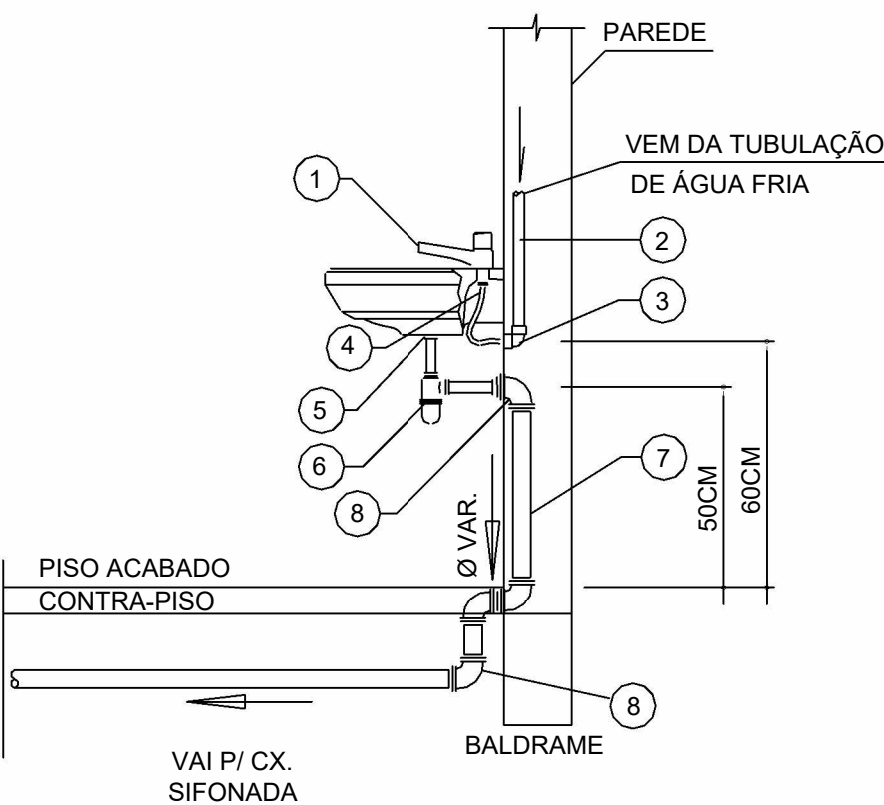

- 1 - TORNEIRA P/ LAVATÓRIO Ø CONFORME PROJETO
- 2 - TUBO PVC SOLDÁVEL Ø CONFORME PROJETO
- 3 - JOELHO 90° SOLDÁVEL E C/ BUCHA DE LATÃO
- 4 - ENGATE FLEXÍVEL P/ LAVATÓRIO (30CM) C/ NIPLE
- 5 - VÁLVULA P/ LAVATÓRIO SEM LADRÃO
- 6 - SIFÃO METÁLICO P/ LAVATÓRIO
- 7 - TUBO PVC RÍGIDO P/ ESGOTO Ø CONFORME PROJETO
- 8 - JOELHO 90° ESGOTO C/ ANEL Ø CONFORME PROJETO

LAVATÓRIO DESVIO DA VIGA  
SEM ESCALA

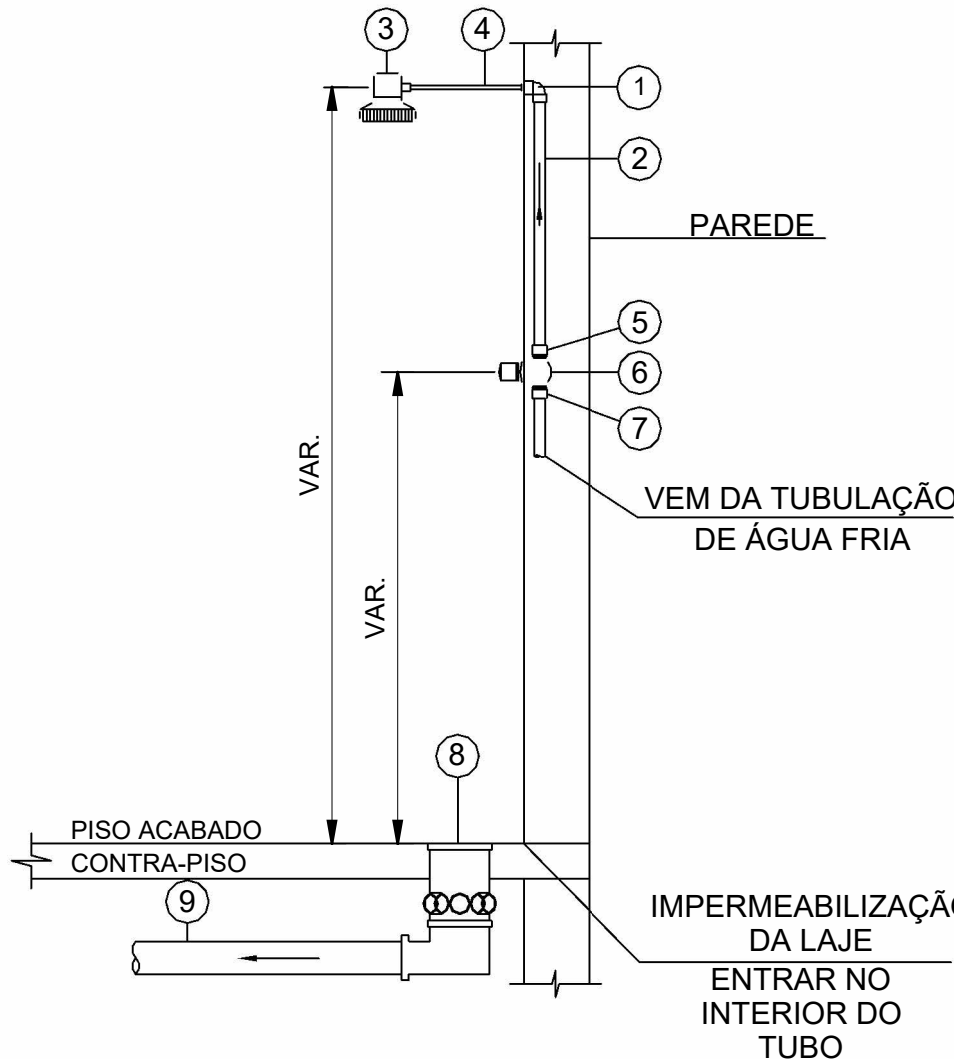

- 1 - JOELHO 90° SOLDÁVEL E COM BUCHA DE LATÃO
- 2 - TUBO PVC SOLDÁVEL Ø VAR.
- 3 - CHUVEIRO ELÉTRICO COM ENTRADA DE 1/2"
- 4 - TUBO EM ALUMÍNIO PARA CHUVEIRO COM UNIÃO
- 5 - LUVA SOLDÁVEL E COM BUCHA DE LATÃO
- 6 - REGISTRO DE PRESSÃO
- 7 - ADAPTADOR SOLDÁVEL CURTO C/ BOLSA E ROSCA P/ REGISTRO
- 8 - CAIXA SIFONADA Ø (100x140x50) mm
- 9 - TUBO PVC RÍGIDO PARA ESGOTO Ø VAR.

CHUVEIRO/ CAIXA SIFONADA  
SEM ESCALA



**ESTADO DE GOIÁS**  
SECRETARIA DE ESTADO DA EDUCAÇÃO  
SUPERINTENDÊNCIA DE INFRAESTRUTURA  
GERÊNCIA DE PROJETOS E INFRAESTRUTURA

GERÊNCIA DE PROJETOS E INFRAESTRUTURA  
APROVADO \_\_\_\_/\_\_\_\_/\_\_\_\_  
TÉCNICO RESPONSÁVEL PELA APROVAÇÃO

ENDEREÇO \_\_\_\_\_

ÁREA DO TERRENO	ÁREA PERMEAB.	ÁREA EXISTENTE	ÁREA A DEMOLIR	ÁREA A CONSTRUIR	ÁREA TOTAL CONSTRUÇÃO
XXX m²	XXX m²	XXX m²	XXX m²	XXX m²	XXX m²

ELABORAÇÃO:  
**CONSÓRCIO DIAMANTE ENGENHARIA**  
AV. BARÃO HOMEM D E MELO, Nº 3280 - NOVA GRANADA  
BELO HORIZONTE - MG - CEP: 30.494-080  
TEL: (31) 3347-4405 / (31) 3347-7079 / (31) 3571-1920  
EMAIL: contato@grupoprojettaengenharia.com.br

AUTOR: JULIANA GONÇALVES OLIVEIRA ENGENHEIRA CIVIL - CREA - 239787/D  
AUTOR: MARIANE DE PAULA FERNANDES ENGENHEIRA CIVIL - CREA - 243393/D  
RT DA OBRA:  
PROPRIETÁRIO: SECRETARIA DE ESTADO DA EDUCAÇÃO CNPJ: 01.409.705.0001-20  
PREPOSTO: SABRINA SILVA VIEIRA VALENTE CPF: 041.530.091-64

## PROJETO HIDROSSANITÁRIO

TIPO DE PROJETO _____			
DETALHES GERAIS			
ASSUNTO: _____			
DATA: ABR/2025	ESCALA: INDICADA	REVISÃO: 00	Nº RRT/ART: _____
REV. 00	DATA 04/2025	DESCRIÇÃO EMIÇÃO INICIAL	VISTO JGO
FOLHA: _____			